

ΚΑΤΟΨΗ ΥΠΟΓΕΙΟΥ

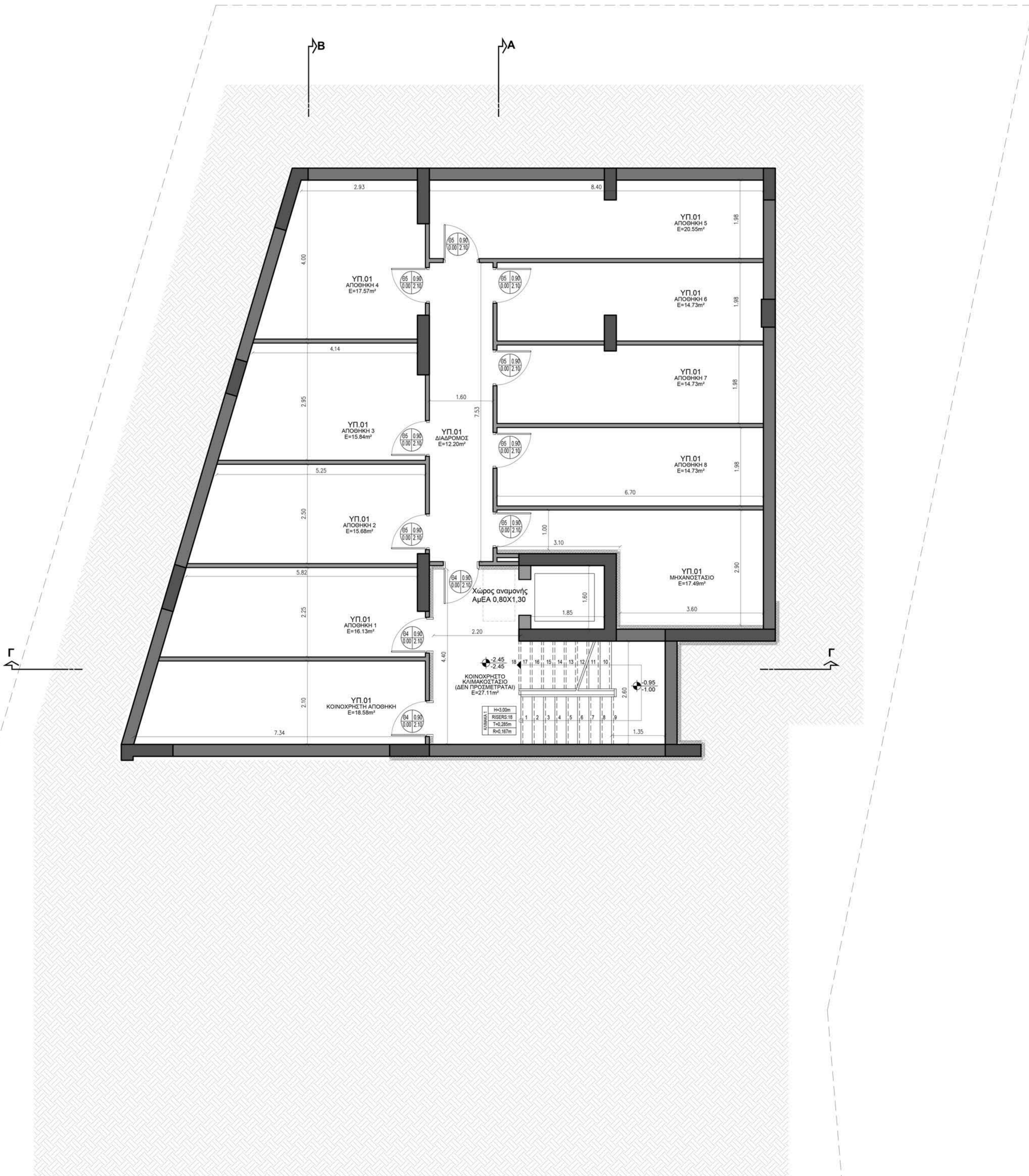

ΚΑΤΟΨΗ ΙΣΟΓΕΙΟΥ

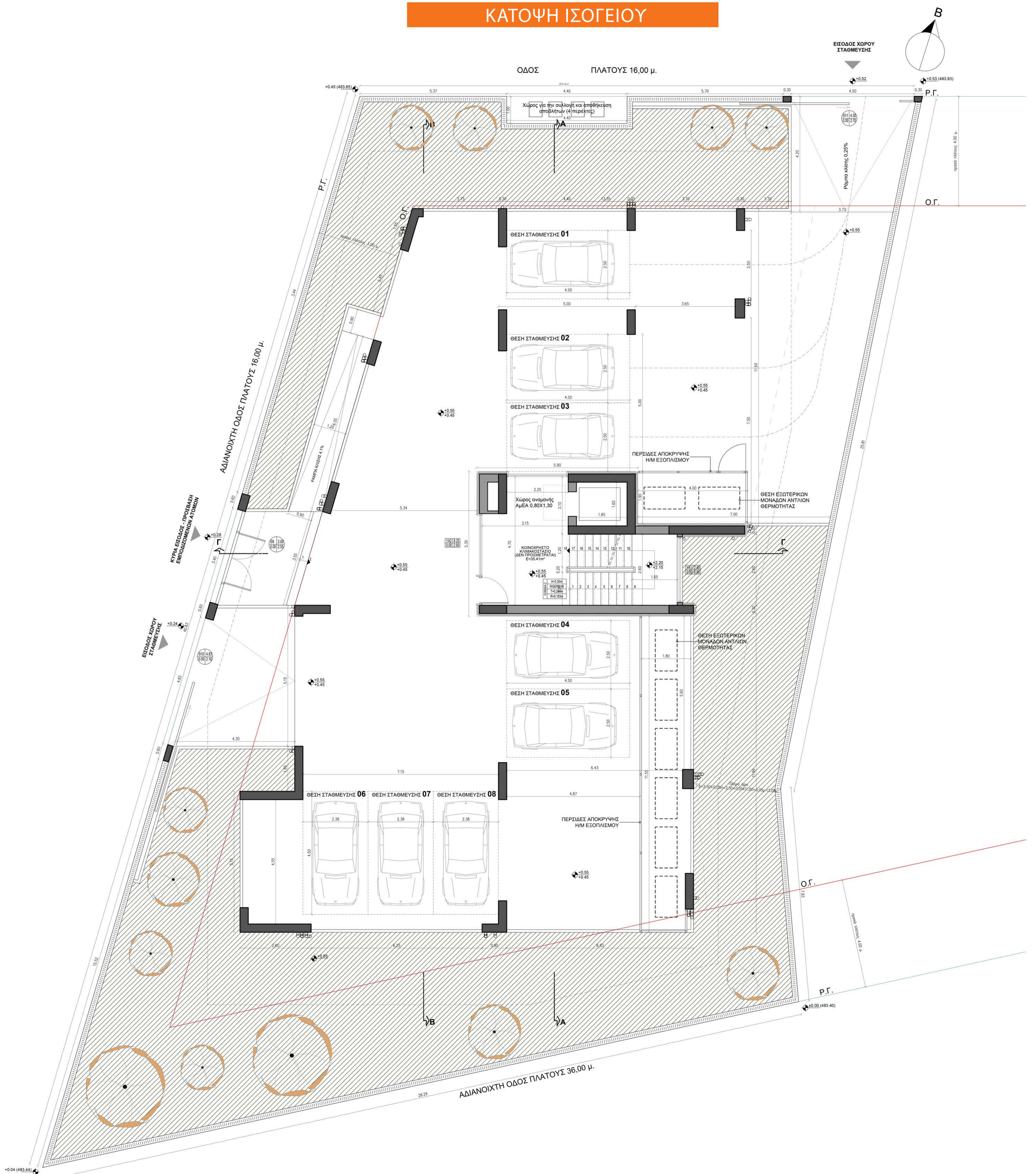

ΚΑΤΟΨΗ Α ΟΡΟΦΟΥ

ΟΔΟΣ ΠΛΑΤΟΥΣ 16,00 μ.

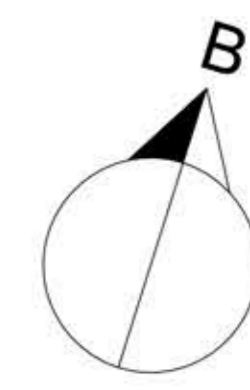

Ρ.Γ.

Ο.Γ.

πλάτος οδού 4,00 μ.

ΑΔΙΑΝΟΙΧΤΗ ΟΔΟΣ ΠΛΑΤΟΥΣ 16,00 μ.

ΑΔΙΑΝΟΙΧΤΗ ΟΔΟΣ ΠΛΑΤΟΥΣ 36,00 μ.



π. 037 - 2014/11/11/10/03/04

Ο.Γ.

Ρ.Γ.

ΚΑΤΟΨΗ ΎΨ ΟΡΟΦΟΥ

ΟΔΟΣ ΠΛΑΤΟΥΣ 16,00 μ.

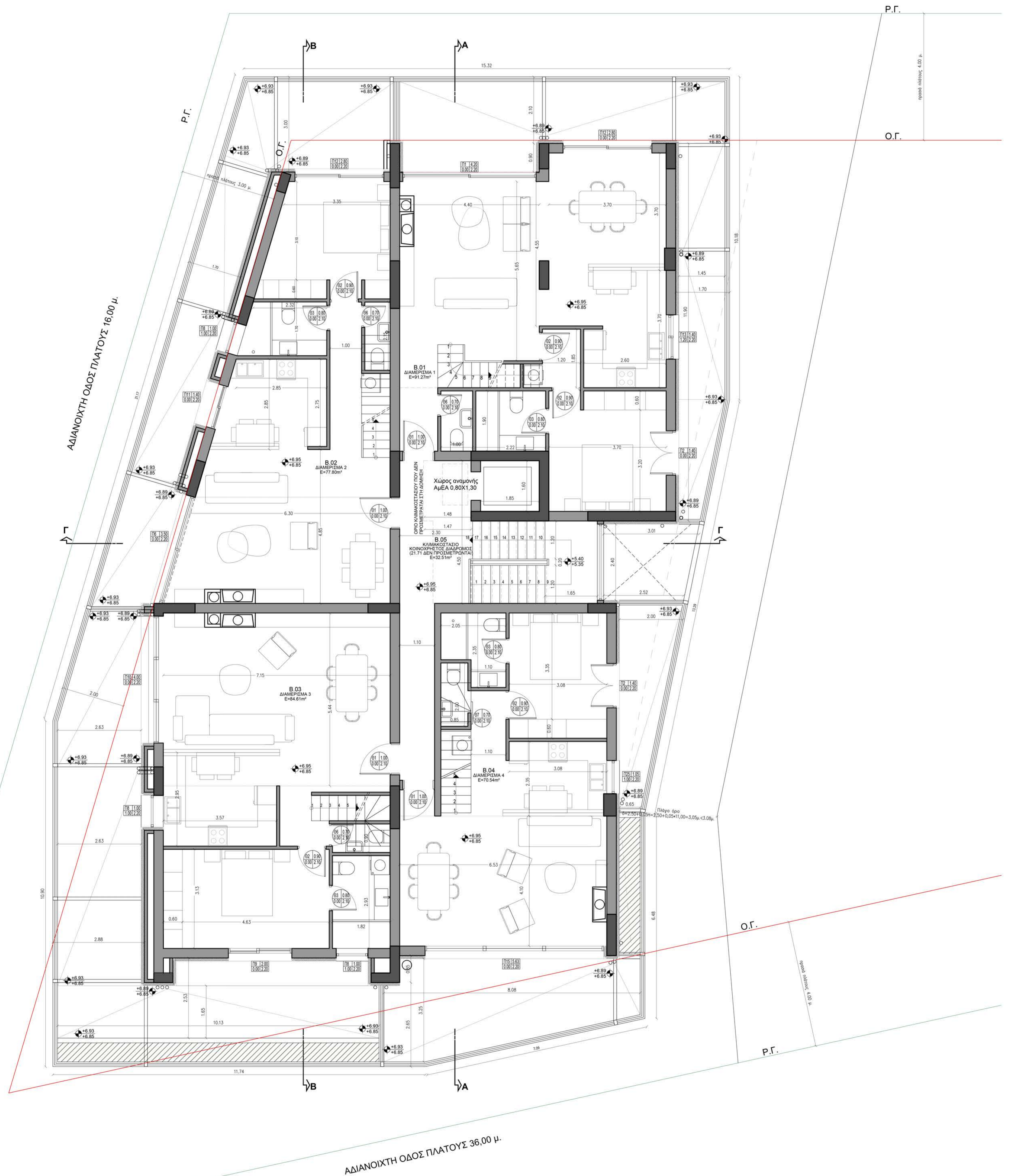
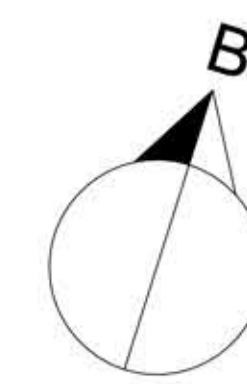

ΑΔΙΑΝΟΙΧΤΗ ΟΔΟΣ ΠΛΑΤΟΥΣ 36,00 μ.

ΚΑΤΟΨΗ ΠΑΤΑΡΙΩΝ ΚΑΙ ΣΟΦΙΤΩΝ

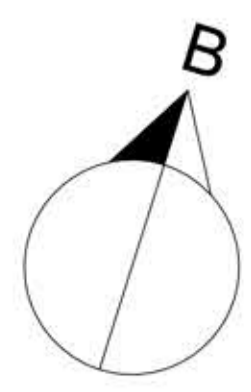

ΟΔΟΣ ΠΛΑΤΟΥΣ 16,00 μ.

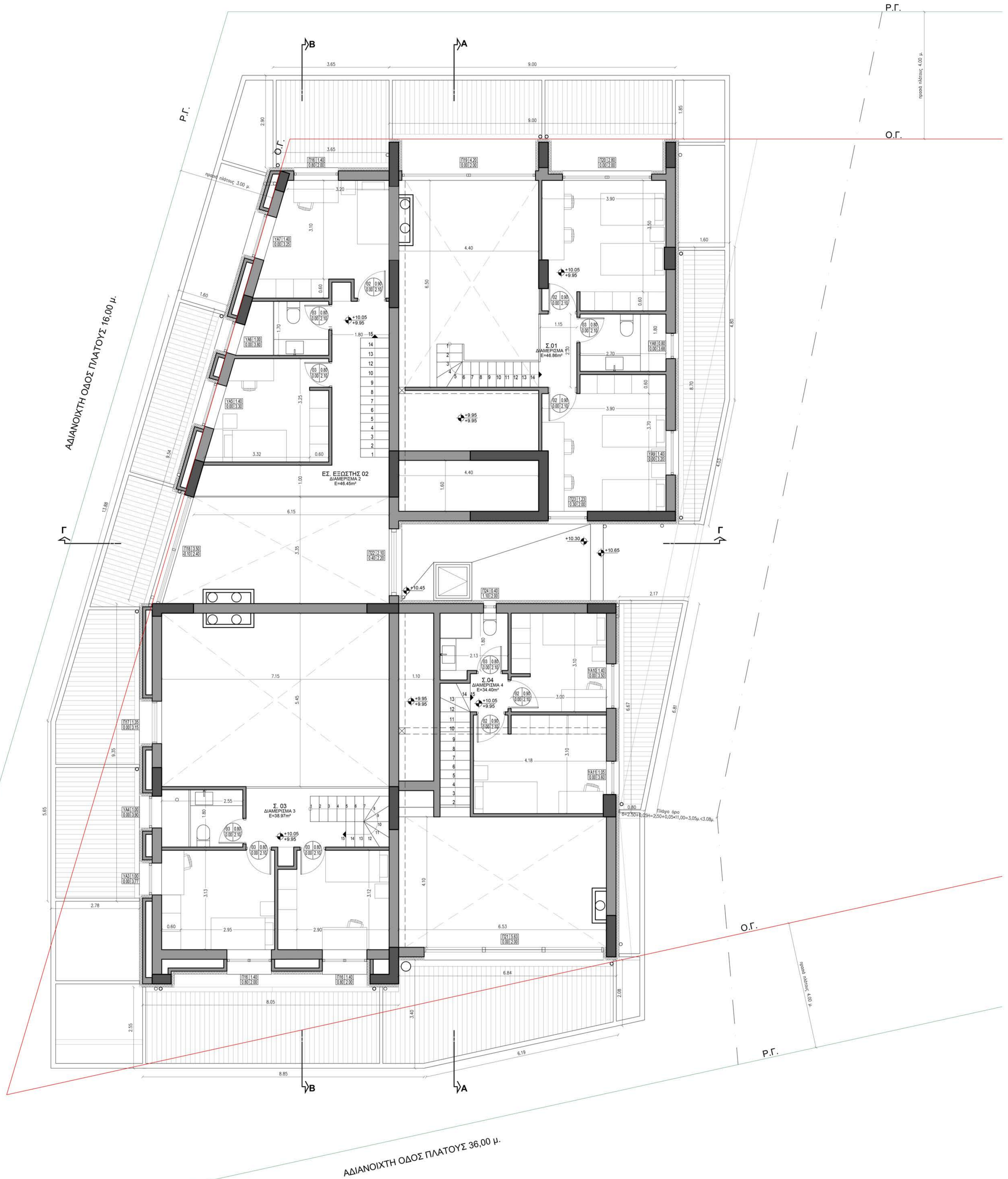

ΑΔΙΑΝΟΙΧΤΗ ΟΔΟΣ ΠΛΑΤΟΥΣ 16,00 μ.

ΑΔΙΑΝΟΙΧΤΗ ΟΔΟΣ ΠΛΑΤΟΥΣ 36,00 μ.

Π.Γ.
Ο.Γ.

Ο.Γ.

Π.Γ.

Πλάτος δρόμου
E=2,50+0,25+2,50+0,25+1,00+3,05+1,00=11,50μ.

Ε 0,07 μ.επιπλέον κερκόβ.